UNO CITY HOUSE

Місце розташування об'єкту:
м. Київ
вул. Олени Теліги, 25

Офіс продажу:
м. Київ
вул. Юрія Іллєнка, 10
+380442948084

Режим роботи:
Пн-Пт 10:00 - 19:00
Сб 10:00 - 17:00
Нд вихідний

ПЛАНУВАННЯ 4Б

Загальна площа 135,62м²
Житлова площа 88,67м²
Кухня 14,38м²
Вітальня 30,23м²
Спальня1 12,51м²
Спальня2 28,15м²
Спальня3 17,78м²
Ванна 3,26м²
Санвузол 4,87м²
Коридор1 10,28м²
Коридор2 14,16м²

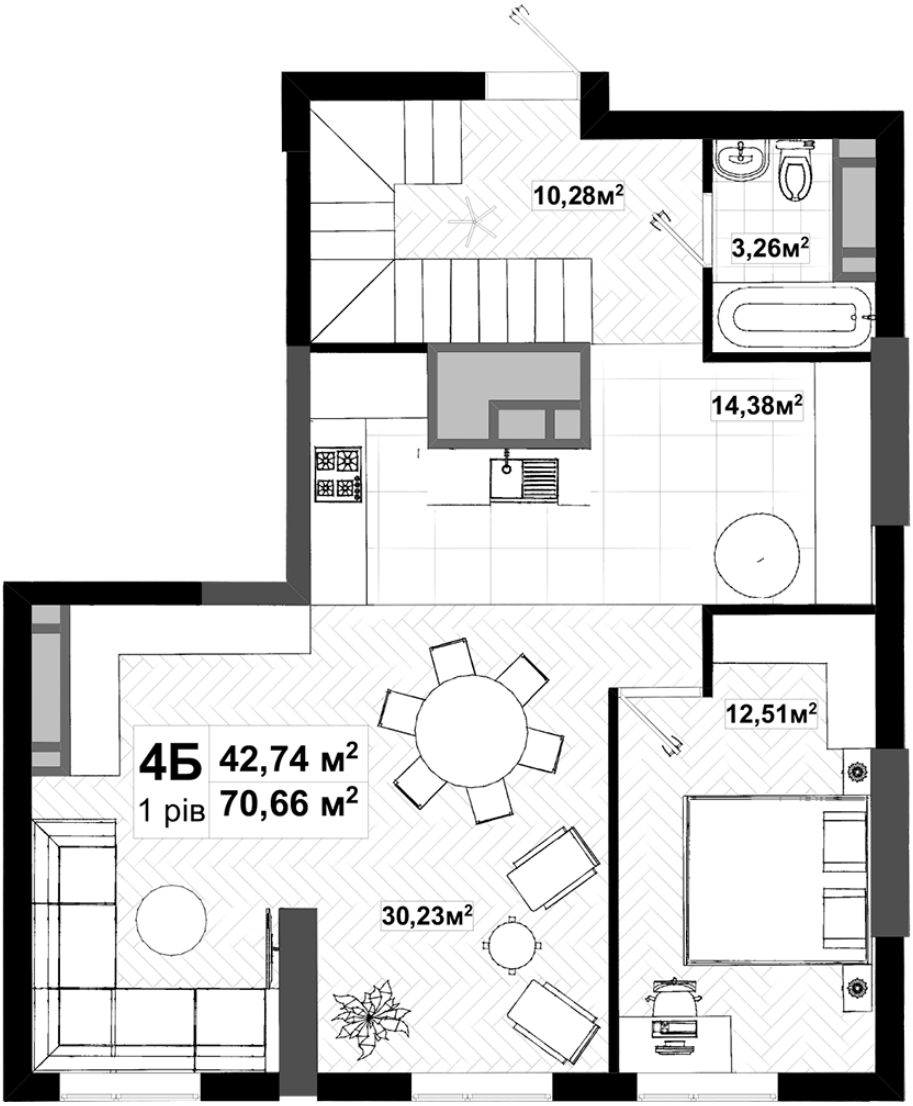

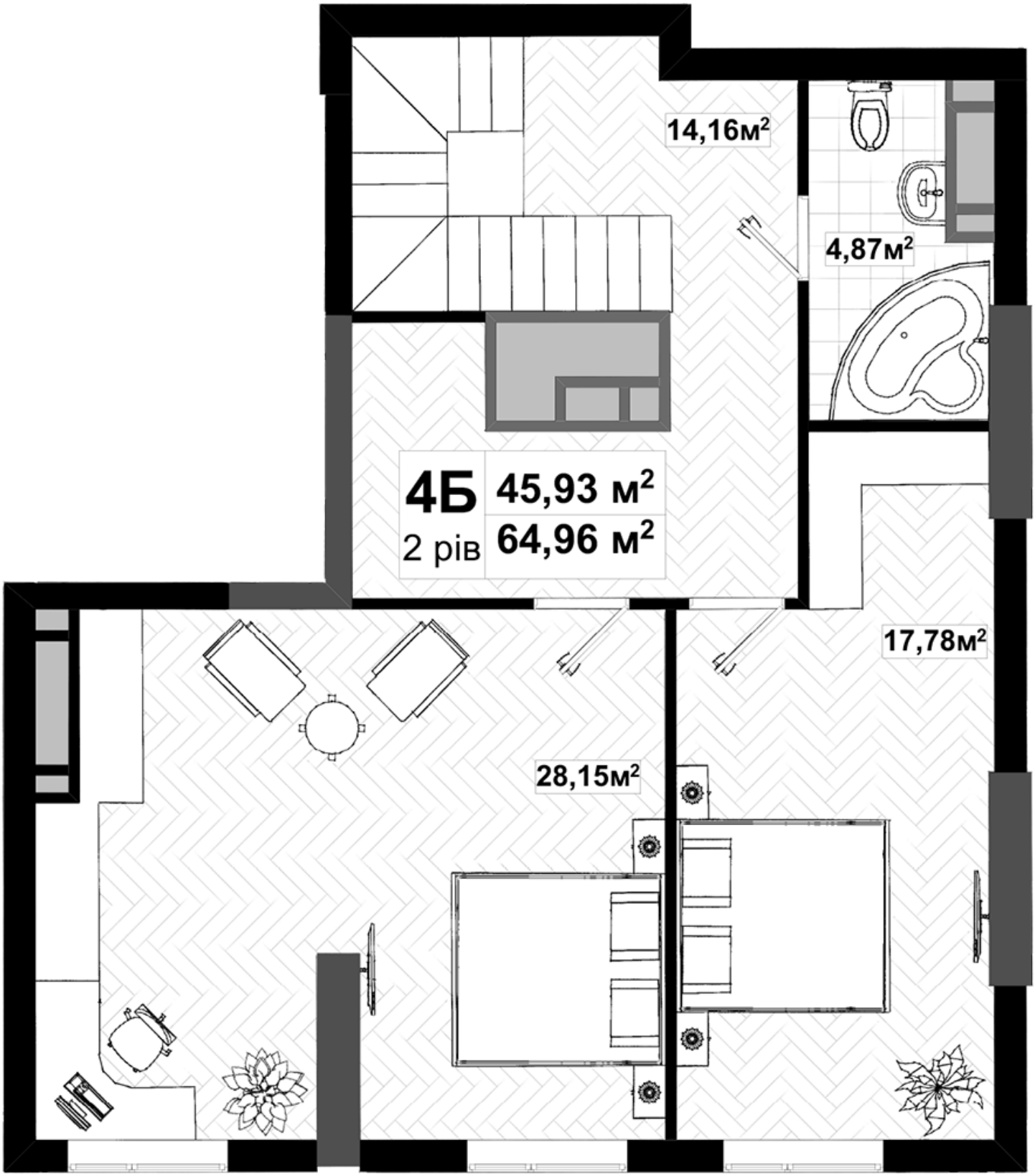
14,16м²
4,87м²
4Б
2 рів
45,93 м²
64,96 м²
17,78м²
28,15м²